

**ONDOKUZ MAYIS ÜNİVERSİTESİ**  
**PSİKOLOJİ BÖLÜMÜ**  
**DIŞ PAYDAŞ (İŞVEREN) ANKETİ SONUÇLARI**  
**2022-2023 GÜZ DÖNEMİ**

1. Kurumunuzu / İşyerinizi belirtiniz.

	Bağlı olduğu Kurum / İşyeri	Kişi Sayısı
1	Atakum İlçe Sağlık Müdürlüğü	1
2	Adalet Bakanlığı	1
3	Türk Psikologlar Derneği Samsun Şubesi	1
4	Sivas Cumhuriyet Üniversitesi	1
4	Özel Ordu Bakım Merkezi	1
6	Anaokulu	1
7	Ordu Üniversitesi	1
8	TCDD İşletmesi Genel Müdürlüğü	1
9	Nizip Huzurevi Müdürlüğü	1

2. Görevler

- Müdür: 5 (Atakum İlçe Sağlık Müdürlüğü, Adalet Bakanlığı, Özel Ordu Bakım Merkezi, TCDD İşletmesi Genel Müdürlüğü, Nizip Huzurevi Müdürlüğü)
- Birim sorumlusu: 2 (Ordu Üniversitesi, Sivas Cumhuriyet Üniversitesi)
- Yönetici: 2 (Türk Psikologlar Derneği Samsun Şubesi, Anaokulu)

3. Kurumunuzda/İşyerinizde üniversite mezunu çalışan tercih ederken aradığınız nitelikleri/becerileri önem düzeyine göre belirtiniz.

	N	Minimum	Maximum	Mean	Std. Deviation
Eğitim becerileri/bilgisi	9	1,00	5,00	4	1,32
Mesleki yeterlilik	9	1,00	5,00	4,22	1,39
Araç gereç kullanma becerisi	9	1,00	5,00	3,44	1,13
Yabancı dil	9	1,00	4,00	2,89	1,27
İşletme becerileri	9	1,00	5,00	3	1,32
Bilgisayar becerileri	9	1,00	5,00	3,22	1,30
Çeşitli kişisel/kariyer gelişim programları kapsamında sertifikaya sahip olma	9	1,00	4,00	2,78	1,09
Mezun olduğu üniversite	9	1,00	4,00	3,11	1,17
Diksiyon	9	1,00	5,00	3,78	1,30
Fiziksel görünüm	9	1,00	4,00	2,44	1,24
İş tecrübesi	9	1,00	5,00	3,11	1,45
N	9				

4. Kurumunuzda Ondokuz Mayıs Üniversitesi İnsan ve Toplum Bilimleri Fakültesi, Psikoloji Bölümünden mezun olan çalışanınız var mı? \*

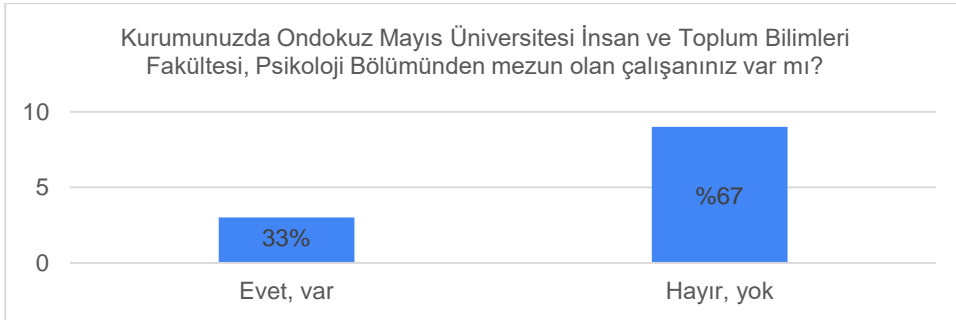

5. Kurumunuzda Ondokuz Mayıs Üniversitesi İnsan ve Toplum Bilimleri Fakültesi, Psikoloji Bölümünden mezun olan çalışan varsa sayısını belirtiniz.

- 5 kişi

6. Kurumunuzda/işyerinizde Ondokuz Mayıs Üniversitesi İnsan ve Toplum Bilimleri Fakültesi, Psikoloji Bölümünden mezun olan çalışanınızdan genel olarak memnuniyet derecenizi belirtiniz.

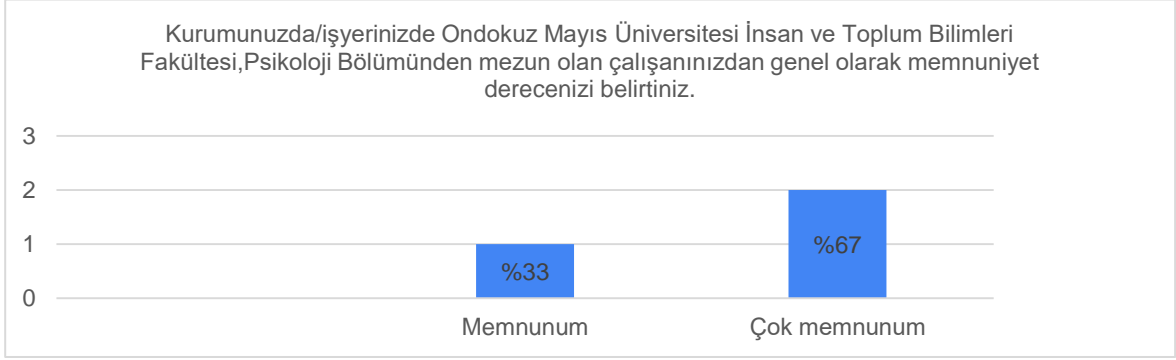

7. Ondokuz Mayıs Üniversitesi İnsan ve Toplum Bilimleri Fakültesi, Psikoloji Bölümünden mezun olan çalışanınızdan aşağıda belirtilen özellikleri kazanma durumunu tabloda uygun alana işaretleyiniz.

\*Sorulara 3 kişi yanıt vermiştir. Analizler 3 kişi üzerinden gerçekleştirilmiştir.

	Evet	Kısmen	Hayır
Etkili sosyal iletişim	% 100	-	-
Bilgiye kolay ulaşabilme	% 100	-	-
Bilgiyi uygulamada kullanabilme	% 100	-	-
Ekip çalışmasına katılabilme	% 88	% 12	-
Problem çözebilme	% 100	-	-
Karar verebilme	% 100	-	-
Araştırma yapma becerisi	% 88	% 12	-
Sistematik yaklaşım yeteneğine sahip olabilme	% 100	-	-
Liderlik özelliklerine sahip olma	% 88	% 12	-
Etik davranabilme	% 100	-	-
Stratejik düşünebilme	% 88	% 12	-
Hızlı karar verebilme	% 88	% 12	-
Analiz-sentez yapabilme	% 100	-	-
Öz eleştiri yapabilme	% 88	% 12	-

8. Kurumunuzda/İşyerinizde bulunan Ondokuz Mayıs Üniversitesi İnsan ve Toplum Bilimleri Fakültesi, Psikoloji Bölümü mezunu kalitesini nasıl değerlendirirsiniz? Lütfen katılıp katılmadığınızı belirtiniz.

\*Sorulara 3 kişi yanıt vermiştir. Analizler 3 kişi üzerinden gerçekleştirilmiştir.

	Evet	Kısmen	Hayır
Maliyeti düşük ve faydalı bir ara teknik elemandır.	%33,33	%33,33	%33,33
İş şartlarına uyumu ve pratik bilgi eksiklikleri vardır.	-	%25	%75
Yoğun çalışmaya daha fazla isteklidir	%33,33	%33,33	%33,33
Teorik bilgi eksiklikleri vardır.	-	-	%100

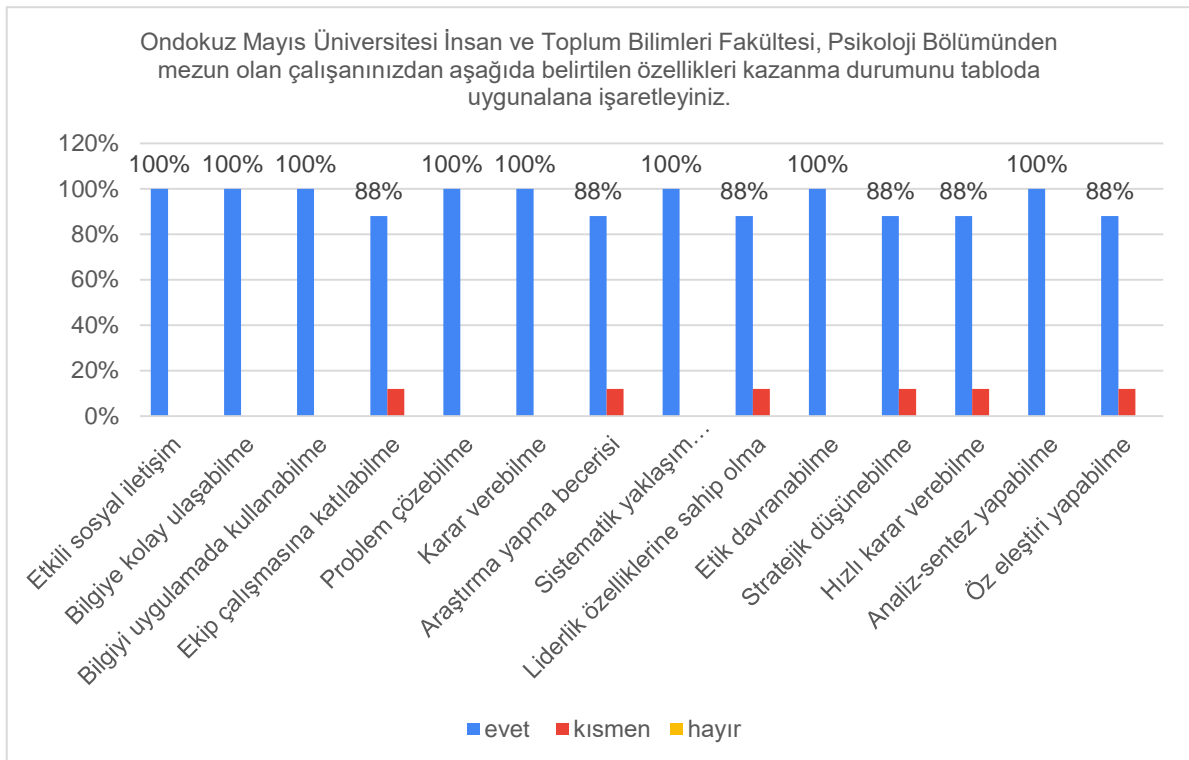
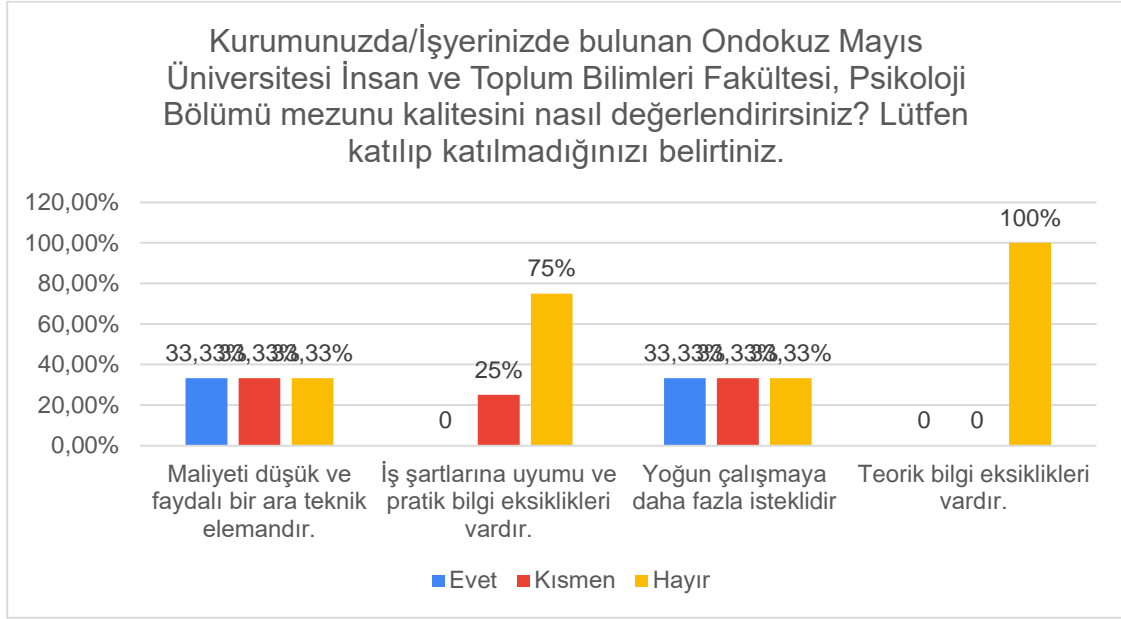

9. Ondokuz Mayıs Üniversitesi İnsan ve Toplum Bilimleri Fakültesi, Psikoloji Bölümünden mezun olan çalışmanızın yetersiz olduğunuzu düşündüğünüz alanları açıklayınız.

Cevap veren katılımcı bulunmamaktadır.