

2021 DIŐ PAYDAŐ ANKET SONUÇLARI

1. Kurumunuzu / İőyerinizi belirtiniz.

	Baęlı olduęu Kurum / İőyeri	Kiő Sayısı
1	Adalet Bakanlıęı (Samsun Adli Destek ve Maędur Hizmetleri M¼d¼rl¼ę¼, G¼m¼őhane Adliyesi)	3
2	Özel Eęitim Ve Bakım Merkezleri (Fatma Ana Özel Eęitim ve Rehabilitasyon Merkezi, Giresun Engelli Bakım Merkezi, Aylin Özel Eęitim)	3
3	Aile ve Sosyal Hizmetler Bakanlıęı (Őiddet Önleme ve İzleme Merkezi-ŐÖNİM)	2
4	Saęlık Bakanlıęı (Atakum İlçe Saęlık M¼d¼rl¼ę¼)	2
4	Dernekler (Bayır Bucak Yetimleri Koruma Derneęi)	2
6	Özel Anaokulu ve Kreőler (Aylin Abla Kreő, Özel Akademik Çocuk Anaokulu)	2
7	Oyun Evi (Atakum Oyun Evi)	1
8	Üniversite (Acıbadem Üniversitesi)	1
9	Psikoteknik Merkezi	1

2. Görevler

- Psikolog: 3 (Adalet Bakanlıęı, Samsun Adli Destek ve Maędur Hizmetleri M¼d¼rl¼ę¼, Aile ve Sosyal Hizmetler Bakanlıęı)
- Kurum Sahibi: 1 (Fatma Ana Özel Eęitim ve Rehabilitasyon Merkezi)
- Kurucu: 1 (Özel Akademik Çocuk Anaokulu)
- Müdür Yardımcısı: 1 (Saęlık Bakanlıęı)
- İdareci: 1 (Bayır Bucak Yetimleri Koruma Derneęi)
- Bölüm Başkanı: 1 (Acıbadem Üniversitesi)
- İőletmeci: 1 (Psikoteknik Merkezi)
- Müdür: 7 (Giresun Engelli Bakım Merkezi, Atakum İlçe Saęlık M¼d¼rl¼ę¼, Aylin Abla Kreő, G¼m¼őhane Adliyesi, Aylin Özel Eęitim, Őiddet Önleme ve İzleme Merkezi-ŐÖNİM, Bayır Bucak Yetimleri Koruma Derneęi)
- Yönetici: 1 (Atakum Oyun Evi)

3. Kurumunuzda/İşyerinizde üniversite mezunu çalışan tercih ederken aradığınız nitelikleri/becerileri önem düzeyine göre belirtiniz.

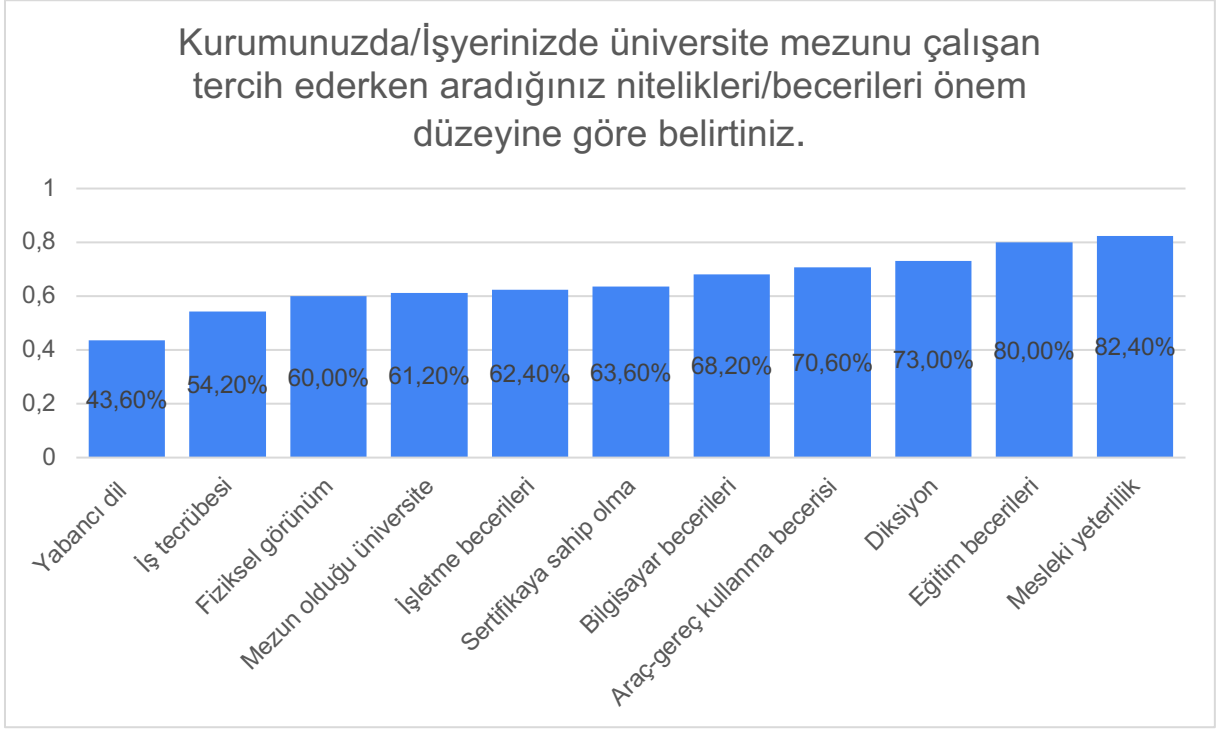

4. Kurumunuzda Ondokuz Mayıs Üniversitesi Fen Edebiyat Fakültesi, Psikoloji Bölümünden mezun olan çalışmanız var mı? *

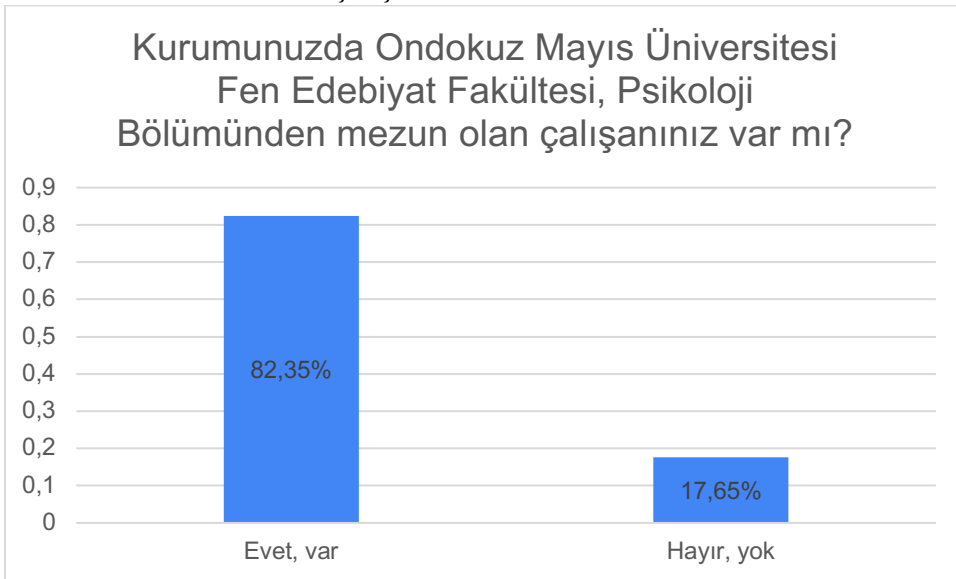

5. Kurumunuzda Ondokuz Mayıs Üniversitesi Fen Edebiyat Fakültesi, Psikoloji Bölümünden mezun olan çalışan varsa sayısını belirtiniz.

➤ 18 kişi

6. Kurumunuzda/işyerinizde Ondokuz Mayıs Üniversitesi Fen Edebiyat Fakültesi, Psikoloji Bölümünden mezun olan çalışanınızdan genel olarak memnuniyet derecenizi belirtiniz.

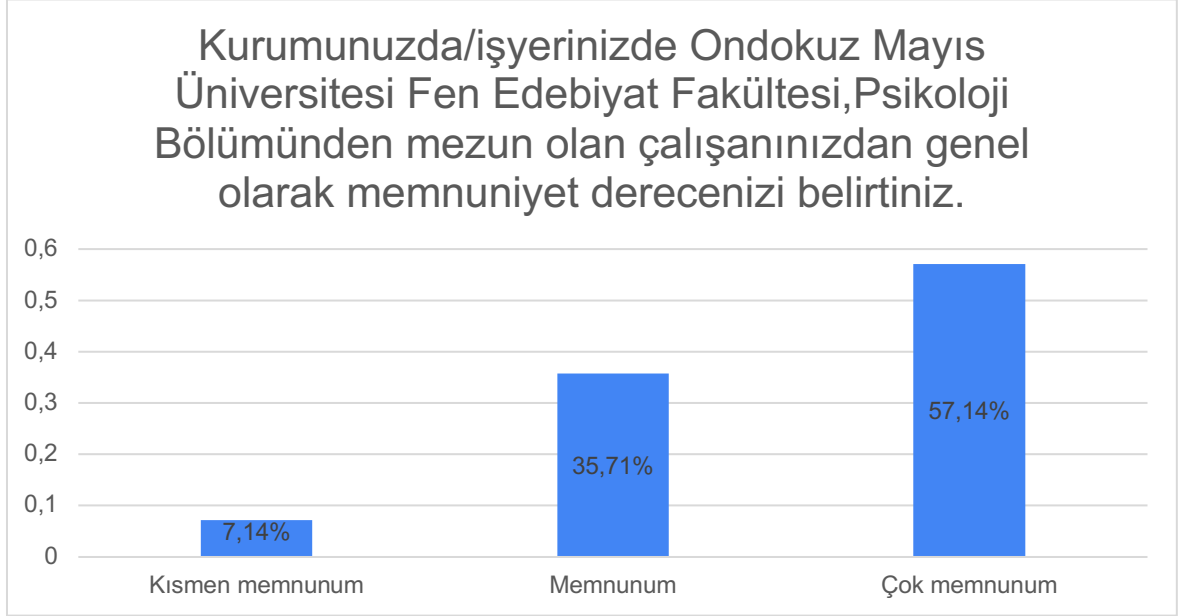

7. Ondokuz Mayıs Üniversitesi Fen Edebiyat Fakültesi, Psikoloji Bölümünden mezun olan çalışanınızdan aşağıda belirtilen özellikleri kazanma durumunu tabloda uygun alana işaretleyiniz.

*Sorulara 14 kişi yanıt vermiştir. Analizler 14 kişi üzerinden gerçekleştirilmiştir.

	Evet	Kısmen	Hayır
Etkili sosyal iletişim	%92,9	%7,1	-
Bilgiye kolay ulaşabilme	%92,9	%7,1	-
Bilgiyi uygulamada kullanabilme	%78,6	%21,4	-
Ekip çalışmasına katılabilme	%78,6	%21,4	-
Problem çözebilme	%85,7	%14,3	-
Karar verebilme	%78,6	%21,4	-
Araştırma yapma becerisi	%92,9	-	-
Sistematik yaklaşım yeteneğine sahip olabilme	%92,9	%7,1	-
Liderlik özelliklerine sahip olma	%57,1	%35,7	%7,1
Etik davranabilme	%92,9	%7,1	-
Stratejik düşünebilme	%85,7	%7,1	%7,1
Hızlı karar verebilme	%78,6	%21,4	-
Analiz-sentez yapabilme	%85,7	%14,3	-

Öz eleştiri yapabilme	%71,4	%28,6	-
-----------------------	-------	-------	---

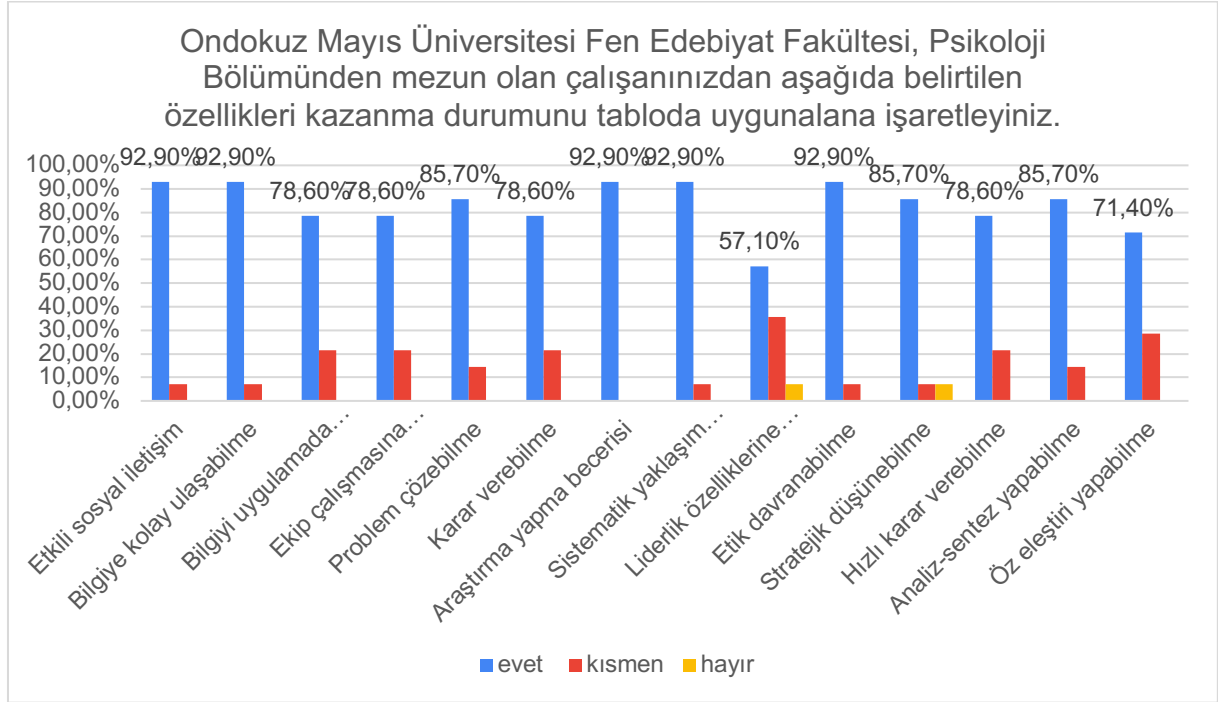

8. Kurumunuzda/İşyerinizde bulunan Ondokuz Mayıs Üniversitesi Fen Edebiyat Fakültesi, Psikoloji Bölümü mezunu kalitesini nasıl değerlendirirsiniz? Lütfen katılıp katılmadığınızı belirtiniz.

*Sorulara 14 kişi yanıt vermiştir. Analizler 14 kişi üzerinden gerçekleştirilmiştir.

	Evet	Kısmen	Hayır
Maliyeti düşük ve faydalı bir ara teknik elemandır.	%21,4	%21,4	%50
İş şartlarına uyumu ve pratik bilgi eksiklikleri vardır.	%14,3	%28,6	%57,1
Yoğun çalışmaya daha fazla isteklidir	%35,7	%50	%14,3
Teorik bilgi eksiklikleri vardır.	%21,4	%28,6	%50

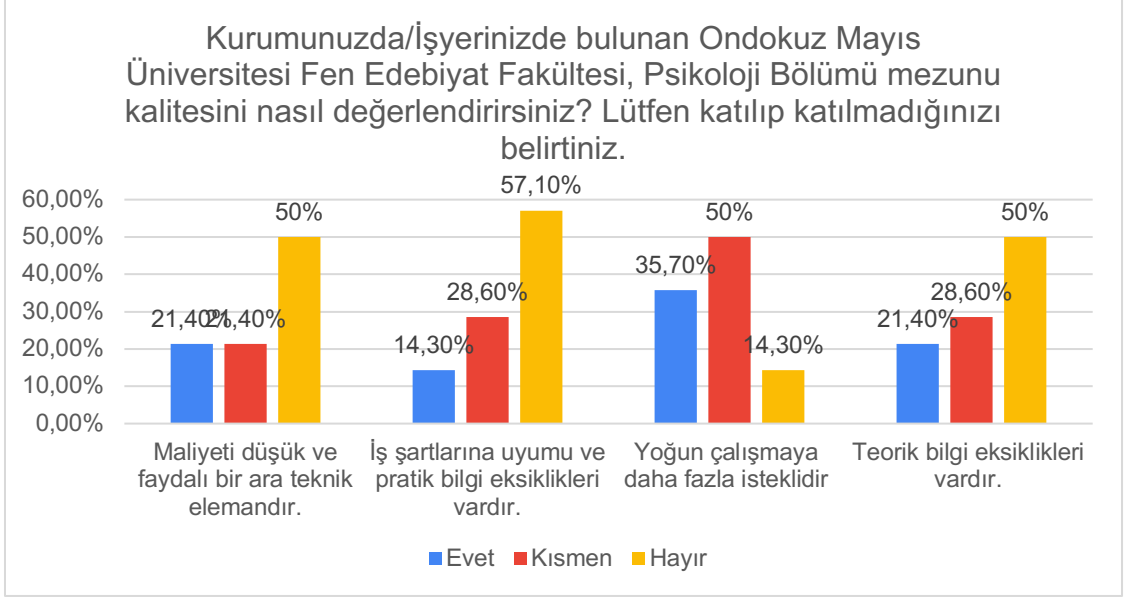

9. Ondokuz Mayıs Üniversitesi Fen Edebiyat Fakültesi, Psikoloji Bölümünden mezun olan çalışanımızın yetersiz olduğunuzu düşündüğünüz alanları açıklayınız.

- Otistik, down sendromlu çocuklarla eğitici etkinlikler uygulama konusunda teorik bilgi eksikliği var.
- Farklı ortamlara ve kurallara uyum.
- Kurumdaki fiziki şartlar nedeniyle psikologların sadece hastanede bulunacağı düşünüldüğünden fazla vaka gelmemesi.
- Güzel sentezlediği ve gözlemlediği durumu tam çözüme dönüştürememektedir.