

Mezunların Program Öğretim Amaçları ve Program Çıktıları Anket sonuçları (2020)

1. Ondokuz Mayıs Üniversitesi Fen Edebiyat Fakültesi Psikoloji Bölümüne giriş yılınız.

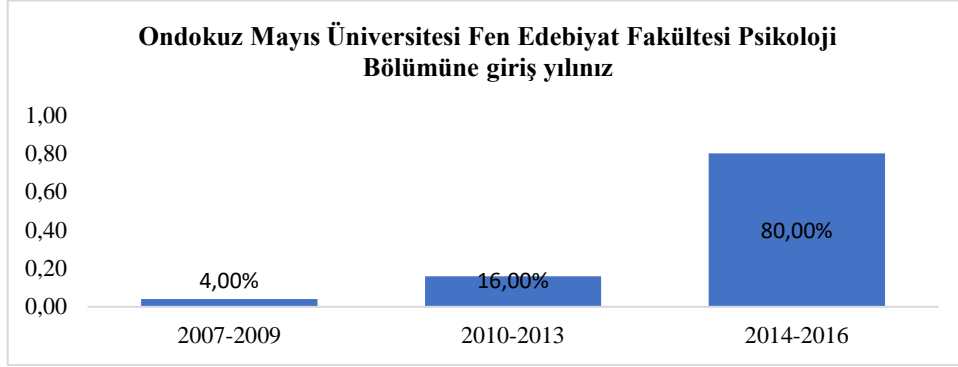

2. Mezuniyet Yılınız

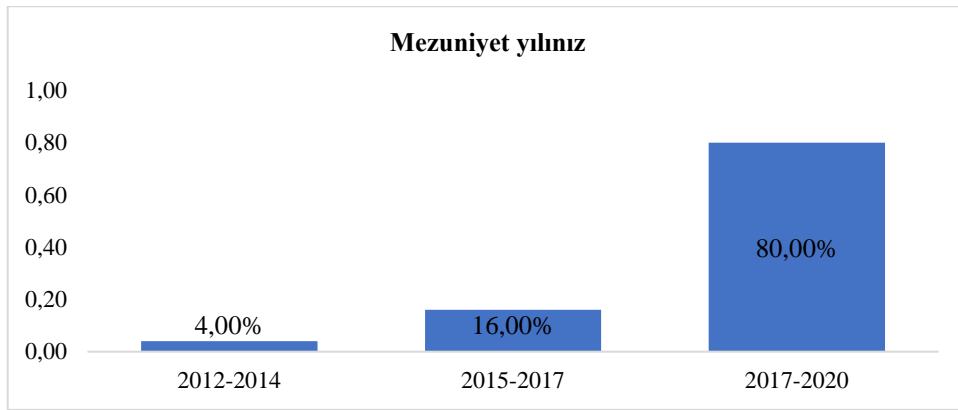

3. Genel akademik not ortalamanız.

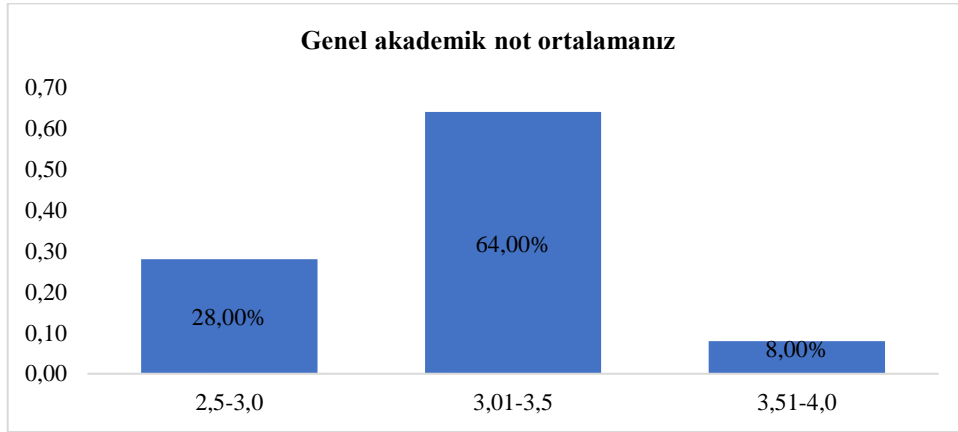

4. Psikoloji bölümünde aldığınız eğitimin aşağıda tanımlanan bölümün öğretim amaçlarına ulaşmadaki katkısını değerlendiriniz.

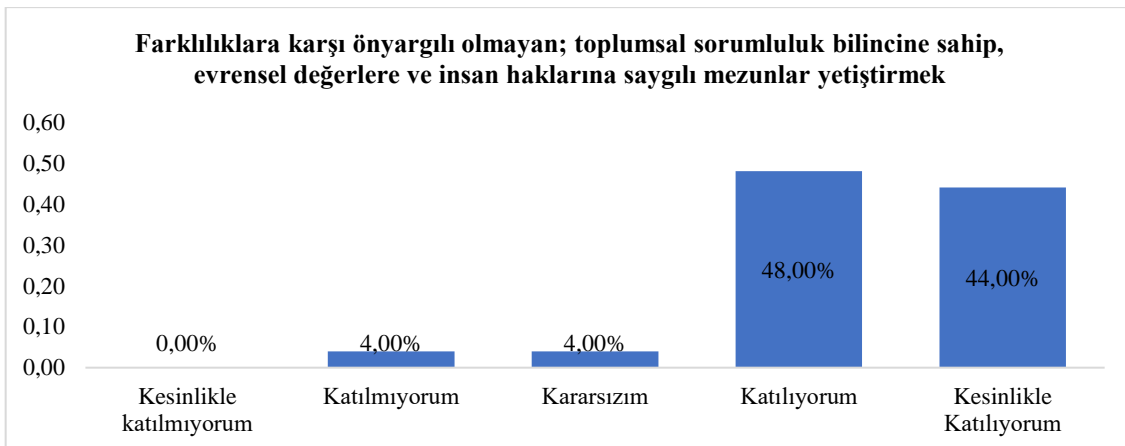
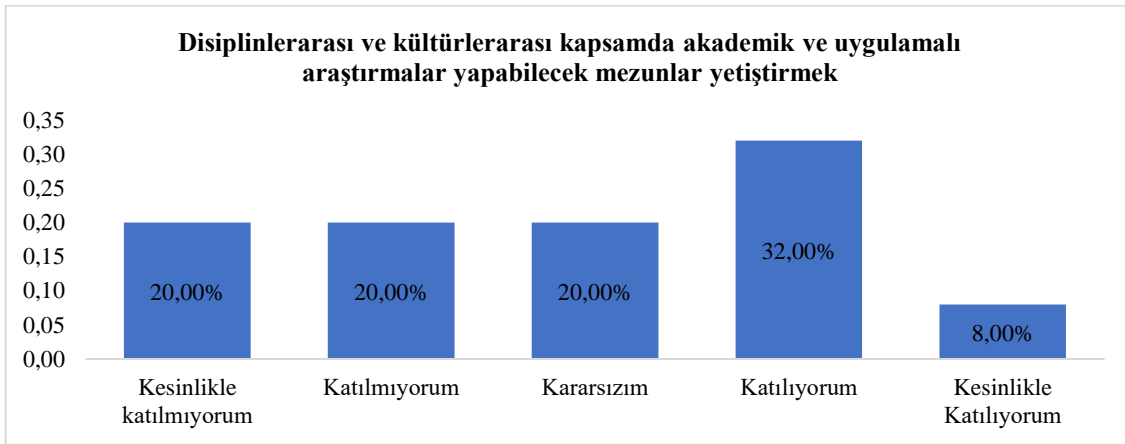
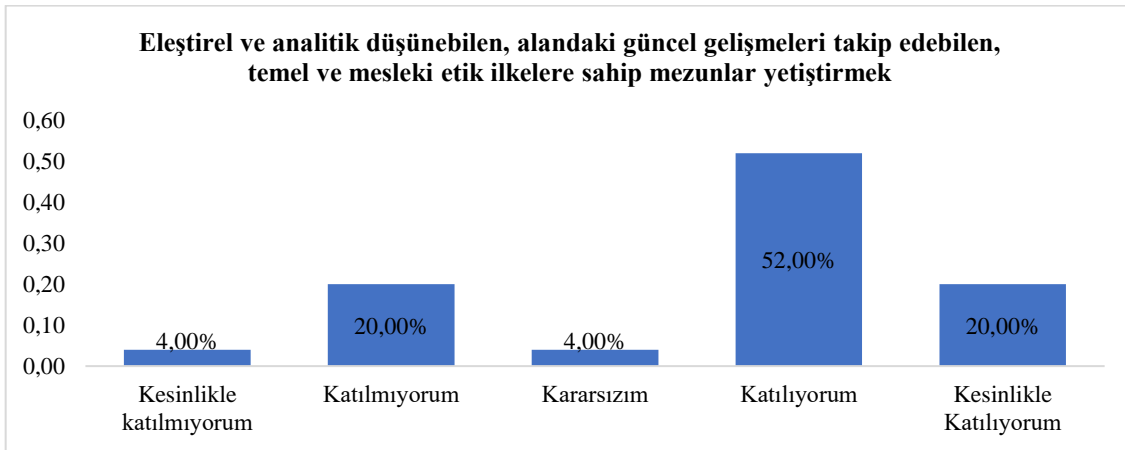
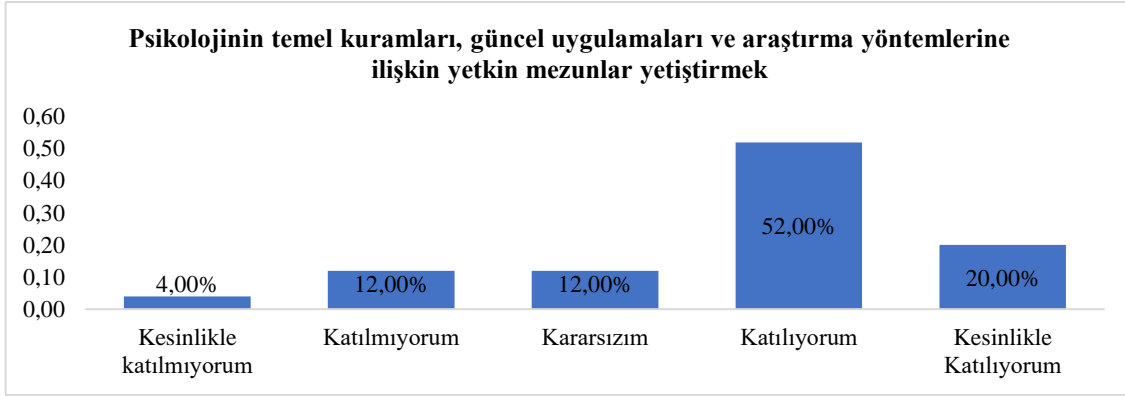

5. Psikoloji bölümünde aldığınız eğitimin aşağıdaki program çıktıklarına ulaşmadaki katkısı değerlendiriniz.

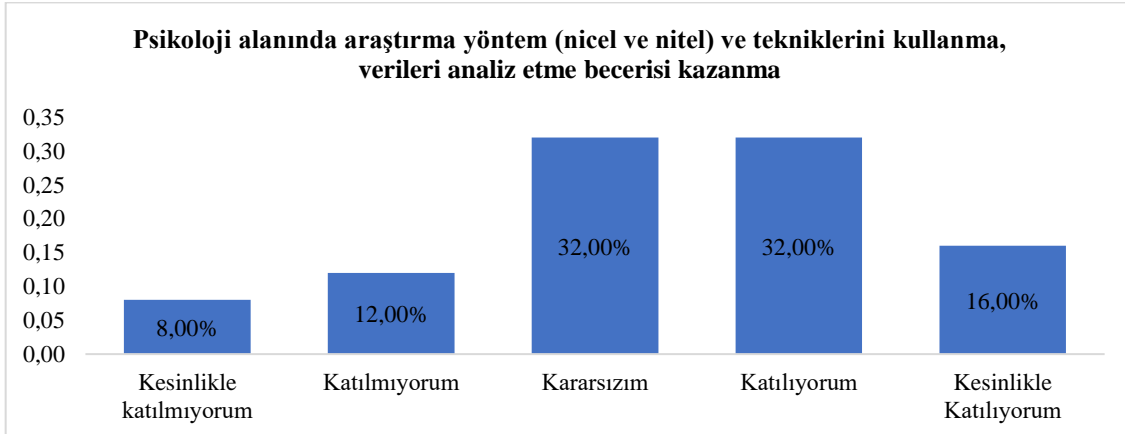
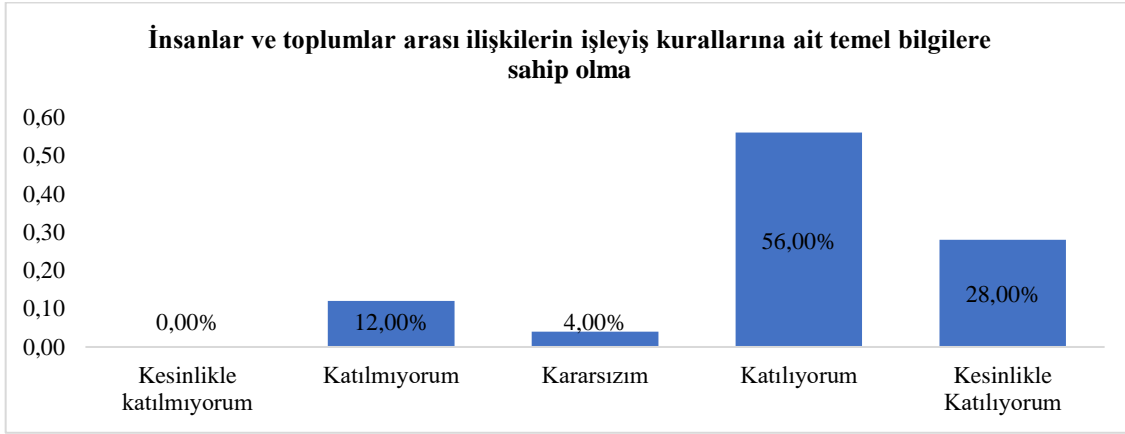
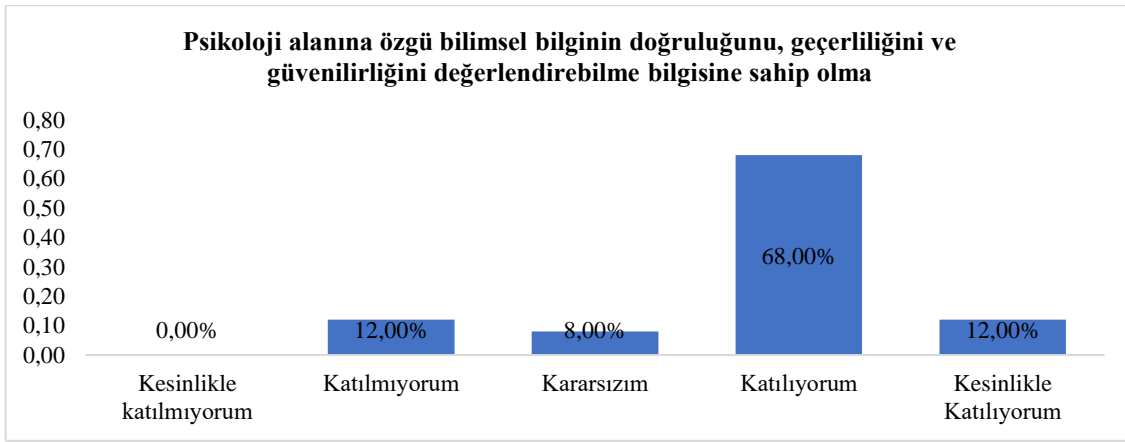
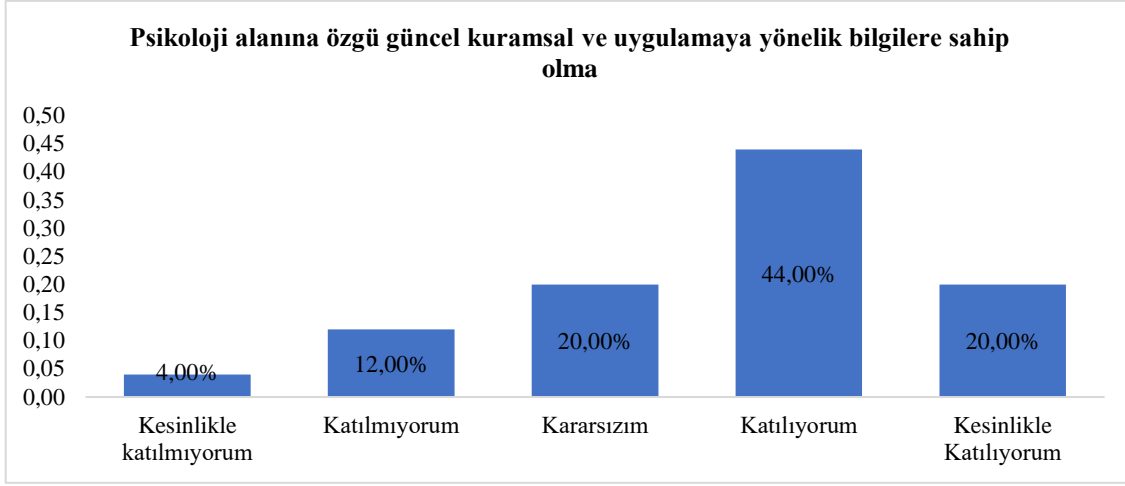

Psikoloji alanında edindiği kuramsal ve uygulamalı bilgileri, mesleki etik ilkelerine ve etik sorumluluk bilincine bağlı kalarak kullanabilme

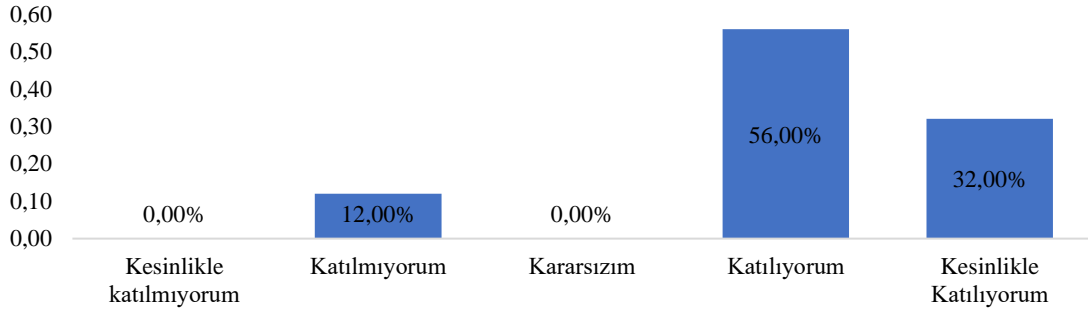

Farklılıklara karşı önyargılı olmamayı öğrenme; evrensel değerlere ve insan haklarına saygılı olma

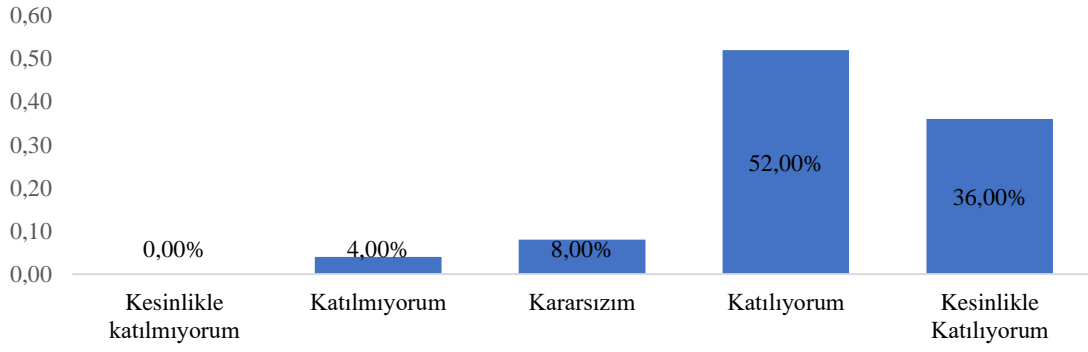

Psikoloji alanı ile ilgili sorunları belirleyebilme, bilimsel bilgi ve kanıtları kullanarak problem çözebilme ve sonuçları yorumlayabilme

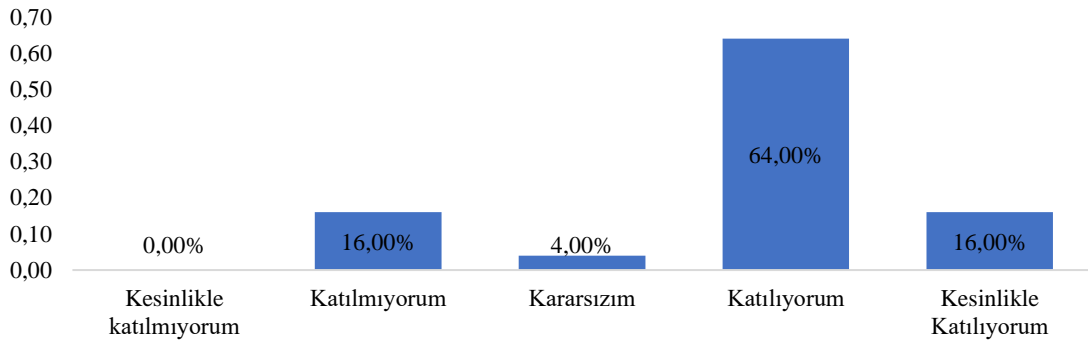

Bağımsız olarak araştırma planlayabilme, yürütebilme, araştırma bulgularını yorumlayabilme ve bilimsel yazım formatına uygun raporlayabilme

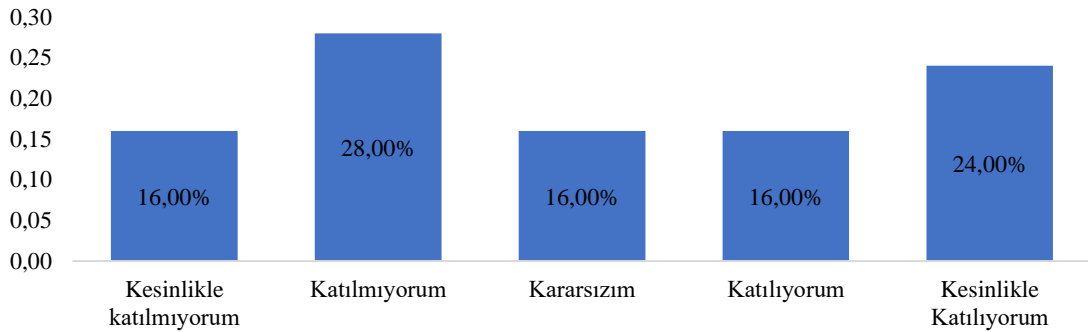

Psikolojinin alt dalları ve farklı disiplinlerle iş birliği içinde çalışma becerisine sahip olma

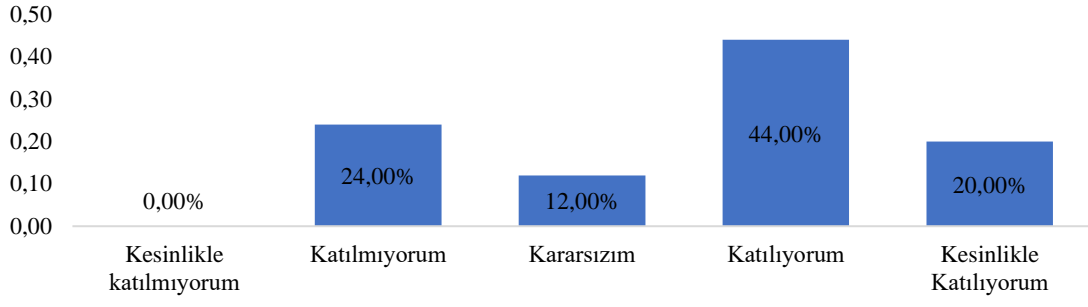

Toplumsal sorumluluk bilinci ile yaşadığı sosyal çevre için proje ve etkinlikler düzenleyebilme, uygulayabilme ve bu konudaki görüşlerini ilgili kurumlar ve uzmanlarla paylaşabilme

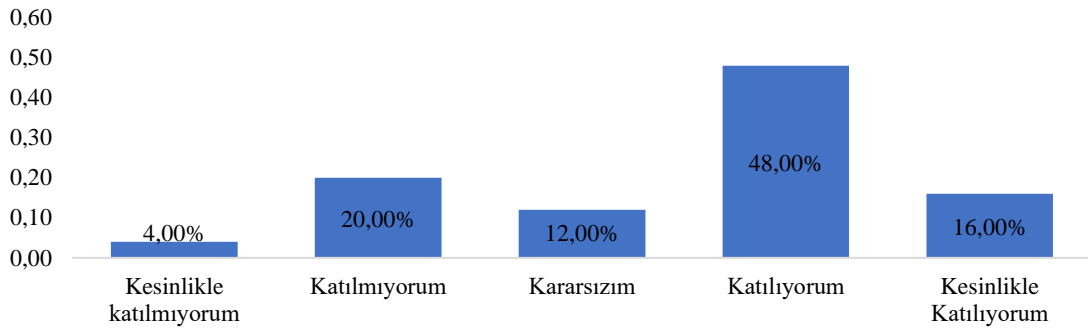

Kişisel ve mesleki gelişiminde yaşam boyu öğrenme yaklaşımını benimseme

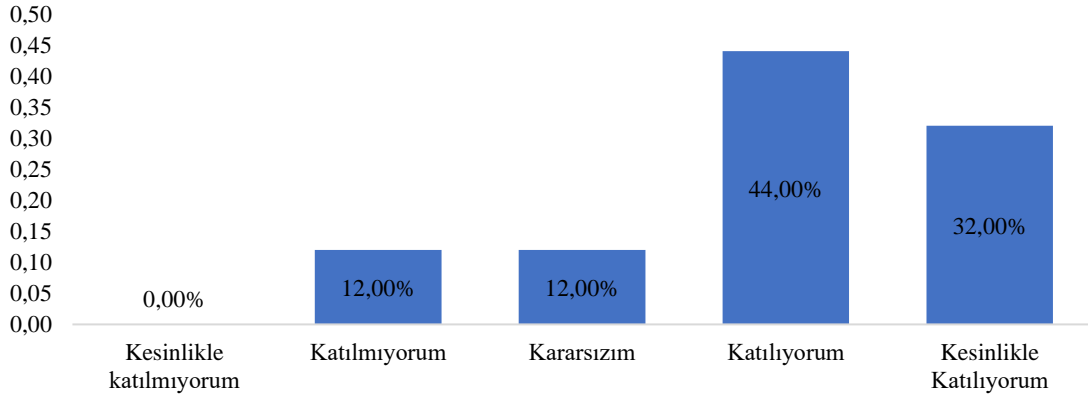

Kişisel ve mesleki etkinlik alanlarında bilimsel, analitik, yaratıcı ve eleştirel düşünebilme

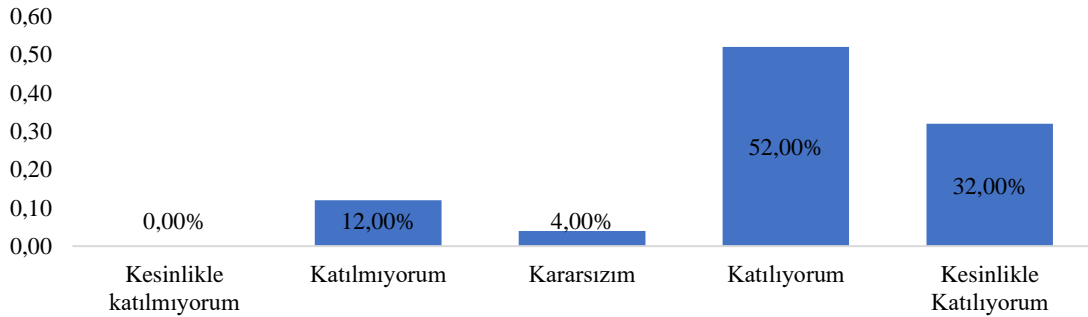

Mesleki etkinlik alanlarında kişiler arası ve kültürler arası farklılıkları kavrayabilme

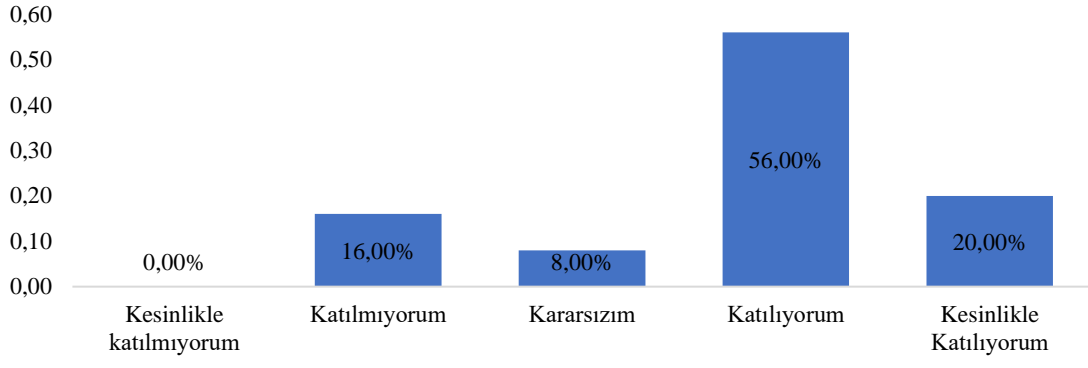

İnsanın bilişsel, duygusal ve davranışsal süreçlerini açıklayabilecek temel gözlem ve görüşme becerisine sahip olma

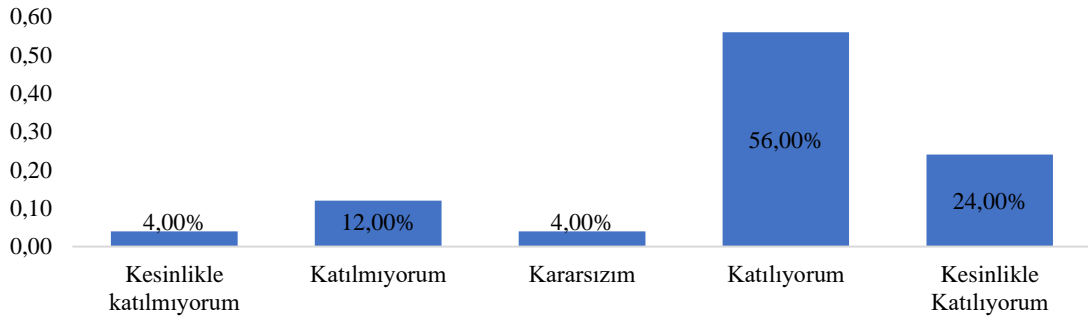

Psikolojinin alt alanlarında kullanılan ölçme ve değerlendirme araçlarına ilişkin temel bilgi ve becerilere sahip olma ve bunları geliştirebilme ve uygulayabilme

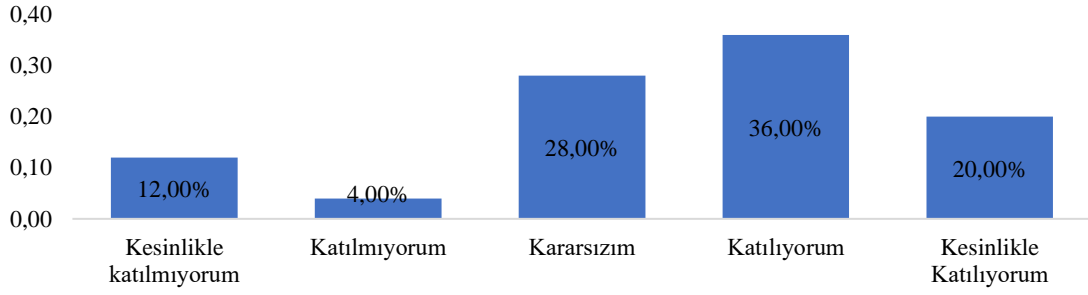

Ulusal ve uluslararası alan yazındaki alanla ilgili güncel bilimsel çalışmalarını takip edebilme

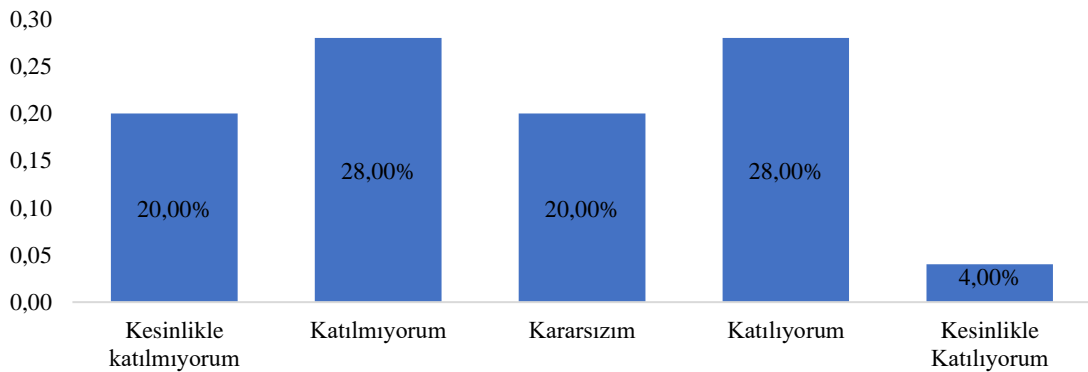

İngilizceyi B1 düzeyinde kullanarak alanındaki bilgileri izleyebilme ve meslektaşları ile iletişim kurabilme becerisi

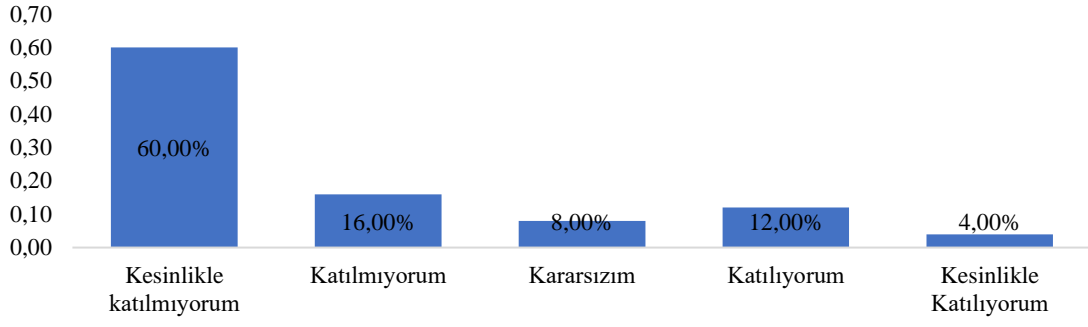

Psikoloji ve uygulama alanlarında bilişim, analiz tekniklerini ve iletişim teknolojilerini etkin olarak kullanabilme

