

DIŐ PAYDAŐ ANKET SONUÇLARI 2020

1. Kurumunuzu / İőyerinizi belirtiniz.

	Baęlı olduęu Kurum / İőyeri	KiŐi Sayısı
1	Aile, alıŐma ve Sosyal Hizmetler Bakanlıęı (Aile, alıŐma ve sosyal hizmet merkezi m¼d¼rl¼ę¼, Aile Bakanlıęı, Aile ve Sosyal Politikalar M¼d¼rl¼ę¼)	3
2	Samsun il saęlık m¼d¼rl¼ę¼¼	2
3	Samsun kadın konukevi	1
4	Saęlık bakanlıęı	1
4	Samsun Adliyesi	1
6	Anaokulu	2
7	Őzel Hastane (Liv Hospital)	1

2. G¼revler

- Psikolog: 4 (Aile, alıŐma ve sosyal hizmet merkezi m¼d¼rl¼ę¼, İl saęlık M¼d¼rl¼ę¼, Aile bakanlıęı, Samsun Kadın Konukevi)
- Klinik psikolog: 1 (Saęlık bakanlıęı)
- Birim sorumlusu: 1 (İl saęlık M¼d¼rl¼ę¼¼)
- M¼d¼r: 4 (Samsun Adliyesi, Aile ve Sosyal Politikalar M¼d¼rl¼ę¼, Anaokulu, Anaokulu)
- Y¼netici: 1 (Liv Hospital)
-

3. Kurumunuzda/İőyerinizde üniversite mezunu alıŐan tercih ederken aradıęımız nitelikleri/becerileri ¼nem d¼zeyine g¼re belirtiniz.

	N	Minimum	Maximum	Mean	Std. Deviation
Eęitim becerileri/bilgisi	11	3,00	5,00	4,2727	,78625
Mesleki yeterlilik	11	3,00	5,00	4,1818	,60302
Ara gere kullanma becerisi	11	3,00	5,00	4,2727	,64667
Yabancı dil	11	1,00	4,00	2,6364	,92442
İŐletme becerileri	11	1,00	5,00	3,4545	1,43970
Bilgisayar becerileri	11	2,00	5,00	4,0000	1,00000
eŐitli kiŐisel/kariyer geliŐim programları kapsamında sertifikaya sahip olma	11	2,00	4,00	3,2727	,78625
Mezun olduęu üniversite	11	2,00	5,00	3,6364	,80904
Diksiyon	11	3,00	5,00	4,1818	,60302
Fiziksel g¼r¼n¼m	11	2,00	5,00	3,7273	1,00905
İŐ tecr¼besi	11	2,00	5,00	3,6364	,92442
N	11				

4. Kurumunuzda Ondokuz Mayıs Üniversitesi Fen Edebiyat Fak¼ltesi, Psikoloji B¼l¼m¼nden mezun olan alıŐanınız var mı? *

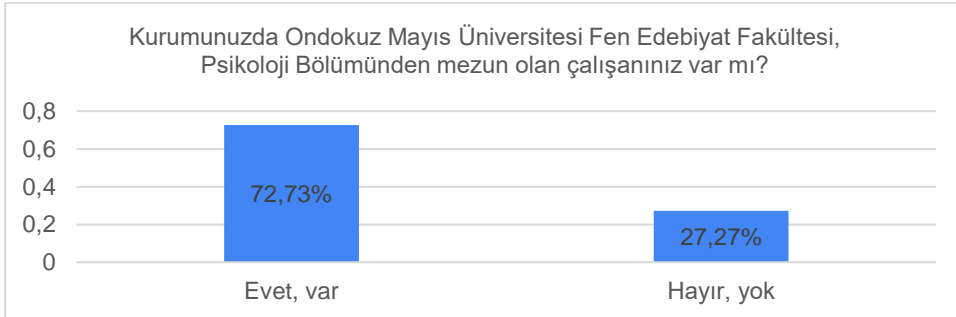

5. Kurumunuzda Ondokuz Mayıs Üniversitesi Fen Edebiyat Fak¼ltesi, Psikoloji B¼l¼m¼nden mezun olan alıŐan varsa sayısını belirtiniz.

- 8 kiŐi

6. Kurumunuzda/iőyerinizde Ondokuz Mayıs Üniversitesi Fen Edebiyat Fak¼ltesi, Psikoloji B¼l¼m¼nden mezun olan alıŐanınızdan genel olarak memnuniyet derecenizi belirtiniz.

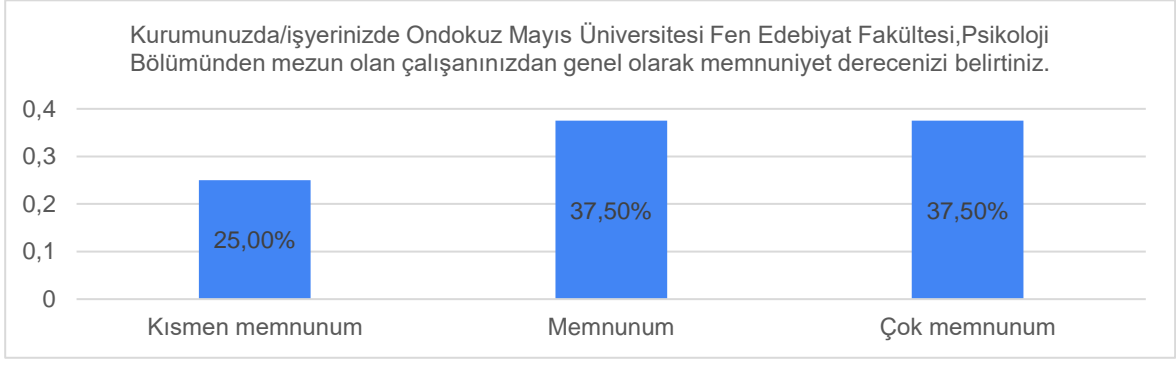

7. Ondokuz Mayıs Üniversitesi Fen Edebiyat Fakültesi, Psikoloji Bölümünden mezun olan çalışanınızdan aşağıda belirtilen özellikleri kazanma durumunu tabloda uygun alana işaretleyiniz.

*Sorulara 8 kişi yanıt vermiştir. Analizler 8 kişi üzerinden gerçekleştirilmiştir.

	Evet	Kısmen	Hayır
Etkili sosyal iletişim	% 88	% 12	-
Bilgiye kolay ulaşabilme	% 88	% 12	-
Bilgiyi uygulamada kullanabilme	% 75	% 25	-
Ekip çalışmasına katılabilme	% 63	% 37	-
Problem çözebilme	% 88	-	% 12
Karar verebilme	% 75	% 25	-
Araştırma yapma becerisi	% 63	% 25	% 12
Sistematik yaklaşım yeteneğine sahip olabilme	% 50	% 38	% 12
Liderlik özelliklerine sahip olma	% 50	% 38	% 12
Etik davranabilme	% 100	-	-
Stratejik düşünebilme	% 63	% 25	% 12
Hızlı karar verebilme	% 75	% 12,5	% 12,5
Analiz-sentez yapabilme	% 63	% 25	% 12
Öz eleştiri yapabilme	% 50	% 37,5	% 12,5

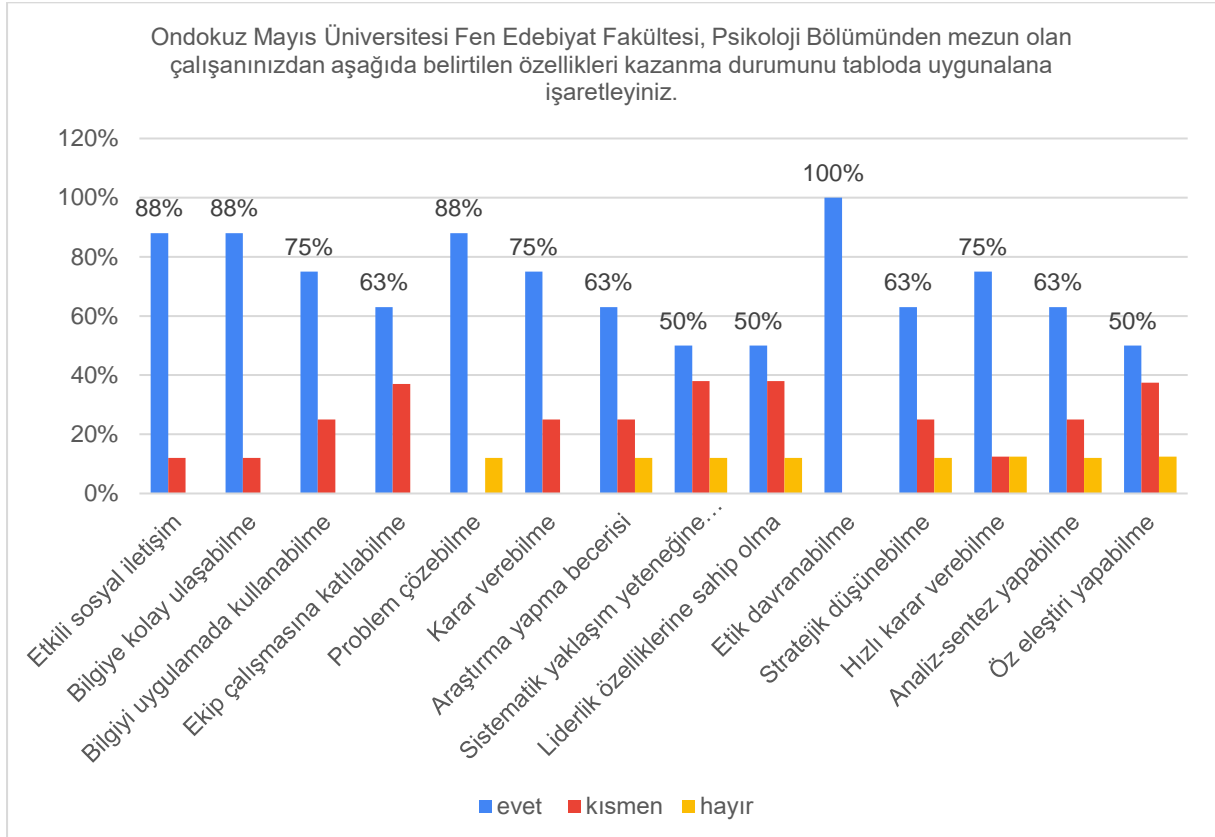

8. Kurumunuzda/işyerinizde bulunan Ondokuz Mayıs Üniversitesi Fen Edebiyat Fakültesi, Psikoloji Bölümü mezunu kalitesini nasıl değerlendirirsiniz? Lütfen katılıp katılmadığınızı belirtiniz.

*Sorulara 8 kişi yanıt vermiştir. Analizler 8 kişi üzerinden gerçekleştirilmiştir.

	Evet	Kısmen	Hayır
Maliyeti düşük ve faydalı bir ara teknik elemandır.	%12,5	%37,5	%50
İş şartlarına uyumu ve pratik bilgi eksiklikleri vardır.	%25	%75	-
Yoğun çalışmaya daha fazla isteklidir	%25	%50	%25
Teorik bilgi eksiklikleri vardır.	-	%63	%37

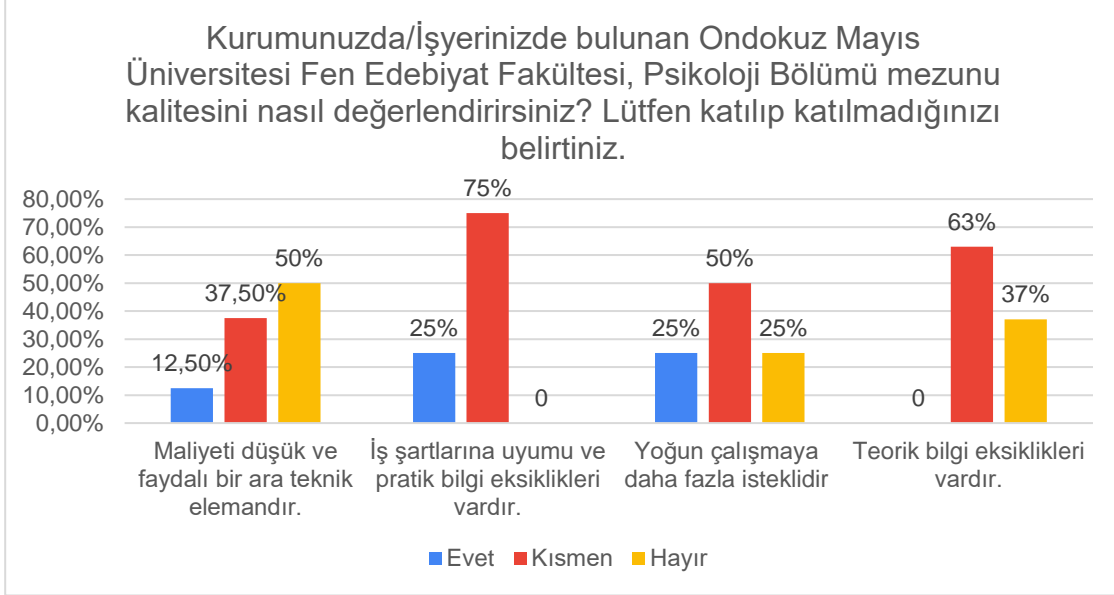

9. Ondokuz Mayıs Üniversitesi Fen Edebiyat Fakültesi, Psikoloji Bölümünden mezun olan çalışanınızın yetersiz olduğunuzu düşündüğünüz alanları açıklayınız.

- İletişimde güçlük
- Uygulamada aktiflik
- Yönetmelik
- Z kuşağının uyum süreçlerinde sıkıntı yaşanması sorunu. Özellikle iş yeri uyumu için farkındalık oluşturulması gerekliliğine dair öneri.